

# Jak zalogować się na stronę w celu sprawdzenia swojego wyniku?

Krok 1. Włącz swoją przeglądarkę: 

Krok 2. W pasku przeglądarki wpisz adres strony: <https://kl201m.elaborat.marcel.pl>

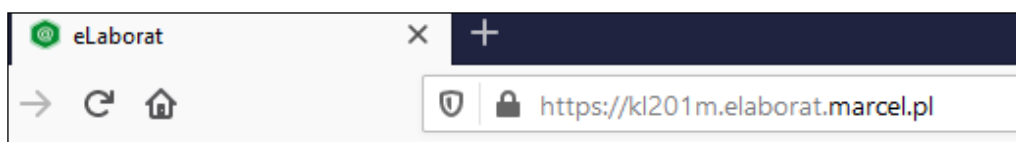

**Uwaga! Nie wyszukuj w wyszukiwarce**

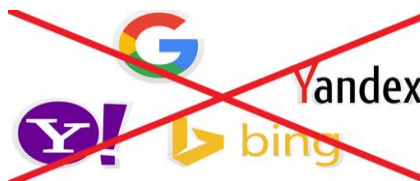

Krok 3.

a) Zwróć uwagę czy adres placówki jest poprawny;

b) Na stronie kliknij ikonę „uproszczone logowanie”

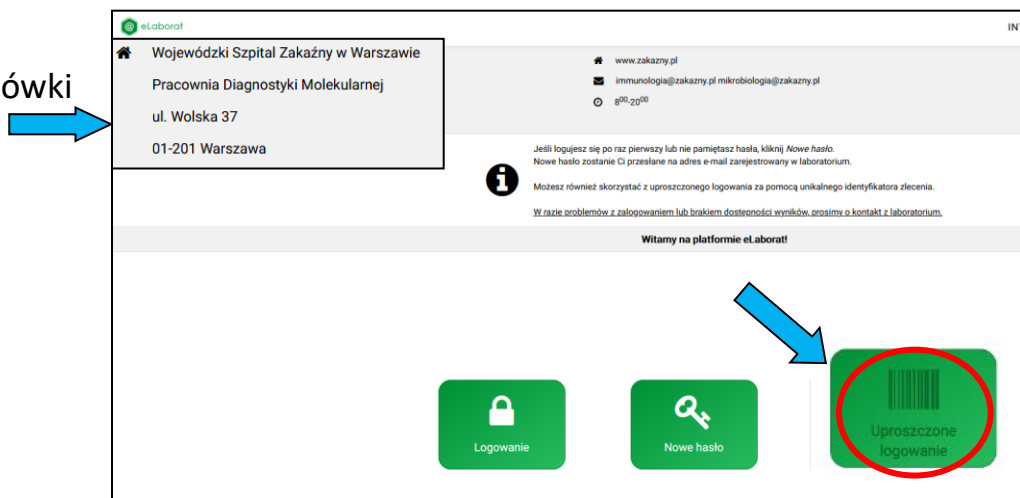

# Jak zalogować się na stronę w celu sprawdzenia swojego wyniku?

## Krok 4.

W rubryce

**identyfikator**

**zlecenia** wpisz cyfry

podane pod kodem kreskowym

pomijając litery WSZ W-WA

oraz podaj **swoją**

**datę urodzenia** lub **PESEL**, następnie kliknij zaloguj;

Wyniki badań PDM dostępne są na stronie <https://ki201m.elaborat.marcel.pl>



- 1) Kliknąć ikonę z kodem paskowym
- 2) Podać cyfry z kodu kreskowego
- 3) Podać PESEL lub datę urodzenia

UWAGA! Adres strony wpisujemy w górną część okna przeglądarki internetowej.

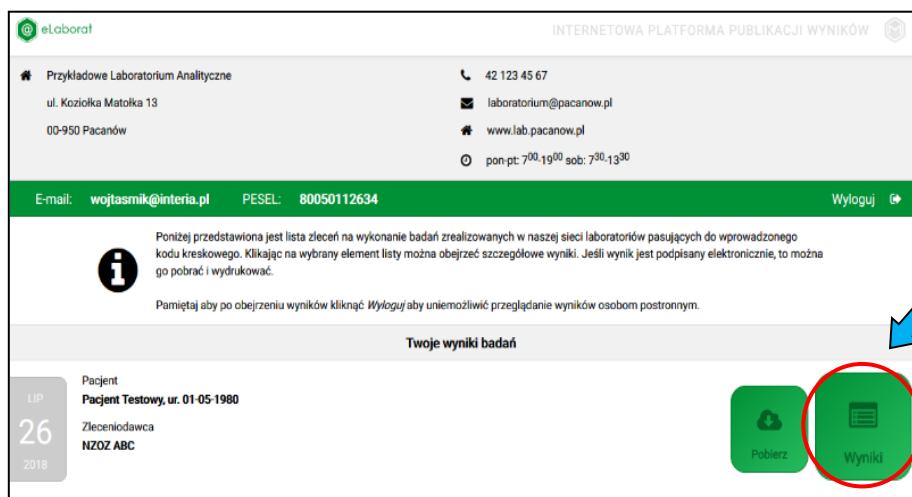
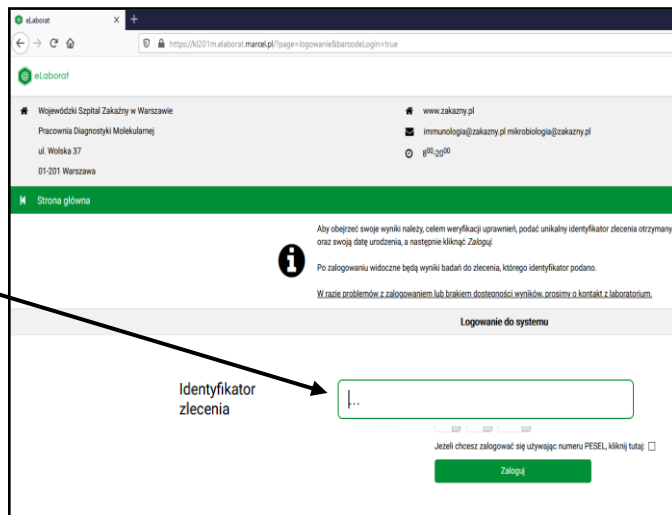

Krok 5. Aby zobaczyć swój wynik należy kliknąć przycisk **WYNIKI**

Krok 6. Żeby wydrukować wynik

kliknij **POKAŹ DOKUMENT**

